BAVARIA 38 CRUISER - 2003

https://www.xboat.es/6089-BAVARIA_BAVARIA-38-CRUISER.html

General

Constructor : Bavaria
Año : 2003
Eslora : 11,91
Calado minimo : 1,90
Casco : Monocasco
Región : Italy Roma
Detalles del amarre :
Bandera : France

Subtipo : Recreo
Arquitecto :
Material : Fibra
Manga : 3,87
Quilla : Quillado
Balsa Salvavidas : No
Amarre : No
Leasing en curso : No

Motores

Modelo :
Montaje : In Board (IB)
Potencia (CV) : 55
Horas : 0
Capacidad de combustible : 150

Marca/Fabricante : VOLVO PENTA
Combustible : Diesel
Número : 1

Comentarios del Dueno : Hélice plegable con 3 cuchillas -

Transmisión : Saildrive

Acondicionamiento

Cabina Marinero : 0
Inodoro : Marino
Timonera : No

Cabina Doble : 3
Cuarto de baño : 1
Litera : 8
Flybridge : No

Electrónica

Detalles del radar :
Detalles del piloto :
Detalles de la sonda :
Detalles GPS :
Detalles Plotter :
Convertidor 12/220 : No
Detalles de la potabilizadora :

Radar : No
Piloto auto : Si
Sonda : Si
GPS : Si
Plotter : Si
VHF : Si
Potabilizadora : No

Equipamiento de cubierta

Pasarela Hidráulica : No
Plataforma de baño : No
Toldo de invierno : No
Capota antirociones : Si
Bañera : Si
Detalles de las velas : Nuevas velas 2023 - Grand Voile conmoved; Genoveskar - Si

Pasarela : No
Pescantes : No
Molinete eléctrico : Si
Bimini : Si
Cubierta de teca : No
Spinnaker : Si

Equipamiento principal

Helice de popa : No
Detalles generador y helice de proa :
Detalles cargador y AA :
Agua Negras : No
Embarcación auxiliar : No
Detalles ambarcación auxiliar :

Helice de proa : No
Generador : No
Aire Acondicionado : No
Agua caliente : Si
Flaps : No
Motor Auxiliar : No

Electrodomésticos

Congelador : No
Micro-ondas : No
Cocina eléctrica : No
Detalles calefacción : Webasto
Lava-vajillas : No
TV : No

Hielo : No
Horno : Si
Cocina de gas : Si
Calefacción : Si
Lavadora : No
Antena TV : No
TV por satélite : No

Comentarios del Dueno

Bavaria 38 - Precio negociable - Cockpit de teca sintética 2021 - Bulbo de plomo - Bomba de agua de mar en el fregadero de la cocina, sistema para conectar paneles fotovoltaicos - Fotos y detalles del trabajo realizado a pedido.

Limitación de responsabilidad : XBOAT presenta los datos de la embarcación tal y como nos los ha facilitado el propietario. Los propietarios pueden cometer errores o realizar cambios sin notificárnoslo.

Esta información no es contractual y no compromete en modo alguno a XBOAT. No puede ser impugnada por un visitante o un comprador.
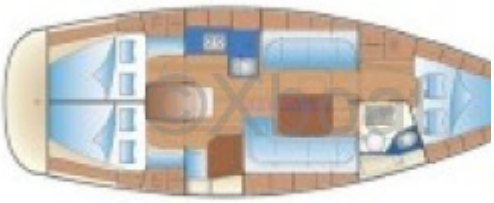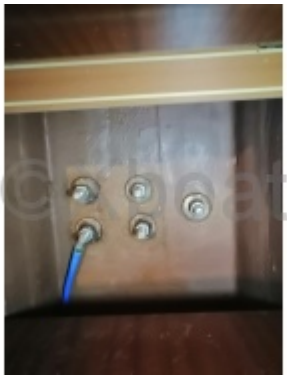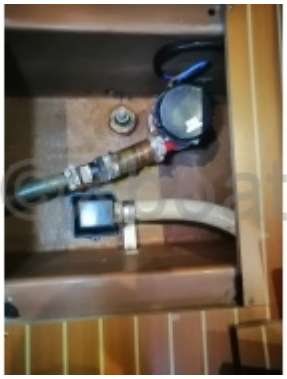
Médias