LEGENDE 36 DI - 1990

https://www.xboat.es/5972-alu-plaisance_legende-36-di.html

General

Constructor : ALU PLAISANCE
Año : 1990
Eslora : 10,70
Calado minimo : 1,20
Casco : Monocasco
Región : Caribe
Detalles del amarre :
Bandera : France

Subtipo : largo viaje
Arquitecto : Philippe Subrero
Material : Aluminio
Manga : 3,64
Quilla : Orza abatible Integral
Balsa Salvavidas : No
Amarre : No
Leasing en curso : No

Motores

Modelo : VOLVO 20/30
Montaje : In Board (IB)
Potencia (CV) : 29
Horas : 3700
Capacidad de combustible : 180

Marca/Fabricante : VOLVO PENTA
Combustible : Diesel
Número : 1
Comentarios del Dueno :
Transmisión : Eje directo

Acondicionamiento

Cabina Marinero : 0
Inodoro : Marino
Timonera : No

Cabina Doble : 2
Cuarto de baño : 1
Litera : 5
Flybridge : No

Electrónica

Detalles del radar : RAYTHEON SL70
Detalles del piloto : 1 Autohelm 6000 y 1 Simrad T22

Detalles de la sonda :
Detalles GPS :
Detalles Plotter :
Convertidor 12/220 : Si
Detalles de la potabilizadora : Potabilizadora 25l/hora

Radar : Si
Piloto auto : Si
Sonda : Si
GPS : Si
Plotter : No
VHF : Si
Potabilizadora : Si

Equipamiento de cubierta

Pasarela Hidráulica : No
Plataforma de baño : No
Toldo de invierno : No
Capota antirociones : Si
Bañera : No
Detalles de las velas :

Pasarela : No
Pescantes : Si
Molinete eléctrico : Si
Bimini : No
Cubierta de teca : No
Spinnaker : No

Equipamiento principal

Helice de popa : No
Detalles generador y helice de proa :
Detalles cargador y AA :
Agua Negras : No
Embarcación auxiliar : Si
Detalles ambarcación auxiliar : Hypalón 2015Motor marinero de 5 caballos.

Helice de proa : No
Generador : No
Aire Acondicionado : No
Agua caliente : Si
Flaps : No
Motor Auxiliar : Si

Electrodomésticos

Congelador : No
Micro-ondas : No
Cocina eléctrica : No
Detalles calefacción : webasto para revisar
Lava-vajillas : No
TV : No

Hielo : No
Horno : Si
Cocina de gas : Si
Calefacción : Si
Lavadora : No
Antena TV : Si
TV por satélite : No

Comentarios del Dueno

Actualmente visible en Panamá.
Legend 36, plano Philippe SUBRERO, construido por Alu Plaisance en Aubagne en marzo de 1990
Velero con casco de aluminio, cubierta de plástico, embarcación auxiliar integral, con una eslora oficial de 10,70m pero cuyo faldón se ha ampliado 30cm para integrar un baúl.
Ancho 3,64m, calado entre 1,2m y 2,2m, motor VOLVO 2005 de 29 CV (3700 horas), sin humos, sin consumo de aceite.
El motor fue revisado en 2022/23 (cambio de codo y manguera de escape, limpieza del circuito de refrigeración, reparación del cárter de aceite, etc.)
En el puente:
1 molinete eléctrico de 1000 vatios con
1 ancla FOB HP y 60 metros de cadena
1 ancla Britany en popa con 25 m de cadena y 100 m de rollo de cuerda,
1 ancla FOB HP a aletear con 10 metros de cadena.
1 Anclaje de aluminio ligero y desmontable,
1 rodamientos enrolladores de Génova cambiados en 2023,
1 mástil enrollable cambiado en marzo de 2000 con peldaños y 2 cabrestantes,
aparejo clásico de gran tamaño (diámetro 7 y 8 mm)
1 accesorio liberable
1 génova enrollable cambiado en marzo de 2008 todavía en bastante buen estado.
1 G V cambió en marzo de 2008 un poco cansado
(en relieve de génova y vela mayor)
2 winches autocazantes LEWMAR para génova,
2 cabrestantes,
1 Capota bajada berlina
1 Bimini en todo el ancho de la cabina
1 piloto de Autohelm 6000+ (año 2015).
1 cilindro Autohelm 6000 como respaldo (en bodega)
1 piloto SIMRAD T22 como respaldo (en bodega) (año 2018)
1 barra de timón pero se puede volver a colocar en un volante,
1 Sonda de registro tridata Raymarine (año 2012)
1 Lupa de primer plano anemómetro de veleta (año 2000) reparada 2018
1 Antena de TV omnidireccional. (año 2000)
1 ducha en cubierta
6 defensas
1 anexo Hypalon (año 2015) con nodriza
1 Garfio con 5m de cadena
1 motor HB5 CV Mariner 2005
1 pescante para transporte del anexo y motor,
2 placas solares de 100w + 1 de emergencia portátil

2 aerogeneradores AIR X MARINE (2010) (planean cambiar el rumbo horizontal),
VIENTO SILENCIOSO (2015)
1 Supervivencia 4 plazas (año 2017)
1 manguera de agua en carrete
Cuerdas para maniobras habituales incluido un rollo de 30 m.
1 Bidones de 20l de agua potable,
1 bidones de gasolina de 5l.
4 bidones de gasoil de 25l.
En la plaza:
2 extintores
Vajilla para 6 personas
1 estufa, horno, parrilla,
equipo de cocina +1 pequeño procesador de alimentos
1 Nevera refrigerada por agua con compartimento de almacenamiento de 90 litros en total
1 Calentador de agua conectado al motor, 220V a conectar
1 Potabilizadora de 25 litros por hora
1 calefacción WEBASTO en tuberías y conductos de gasóleo para ser completamente revisada,
1 Televisión multiestándar
1Baliza de socorro para cambiar
1 BLU ICOM 225 con su sintonizador de antena y antena
1 IRIDIUM 9505 completo con toma de datos y tarjeta SIM válida 01/2025
1 VHF fijo (2005)
+1VHF portátil (2017)
1 radar Raytheon SL70 (año 2000)
1 sextante de plástico
1 par de binoculares
1 GPS compatible con NMEA
1 GPS de emergencia
1 transpondedor AIS + GPS visible desde todo el interior del barco y la bañera,
1 Detector de radares.
1 receptor AIS
1 Parque de 3 baterías de servicio de 300 amperios 2023
1 batería de motor 2017
1 rollo de cable + alargador + enchufes varios,
1 Cargador de muelle automático 110 - 220/12V
1 Alternador del eje de la hélice para volver a montar.
2 circuitos de 220 voltios: 1 de puerto y 1 interno
1 Convertidor 12V 220V 350W para dispositivos pequeños
1 Convertidor 2000W 12V 220V para herramientas
1 Camarote de popa con literas dobles y armario
1 Camarote de proa con litera doble, lavabo y armario
1 Baño con WC, ducha de agua fría y caliente para volver a poner en servicio.
1 camarote de popa transformado en sala para ?equipamiento diverso?
1 Bomba de achique de drenaje inferior para elevar
En bodega:
1 depósito de gasoil de plástico de 180 L limpiado en 2024
1 Depósito de agua de aluminio de 220 litros.
1 depósito de agua potable de plástico de 80 L.
1 Tanque de buceo con arnés y regulador equipo de buceo y pesca submarina,
1 pluma para izar 16 m2
1 tormentina
1 Vela Mayor (Año 1992)?
1 génova

2 Spinnaker incluido 1 con calcetín
1 spinnaker asimétrico
6 chalecos salvavidas
6 arnés
2 cajas de herramientas muy completas,
1 costurero,
+ herramientas pequeñas,
1 taladro
1 rompecabezas
1 cizalla.
1 lijadora
1 molinillo
soldadura con soplete.
filtros de aceite,
Filtros diésel
Diversos equipos de reparación mecánicos, eléctricos y electrónicos, incluido un GPS nunca utilizado.
(cable de 8, tensores, pinturas, cables eléctricos para bombas de emergencia, alternadores, caídas varias, etc.) permitiendo una cierta autonomía
Bicicleta eléctrica plegable (2017) poco usada batería buen estado pero problema electrónico

Limitación de responsabilidad : XBOAT presenta los datos de la embarcación tal y como nos los ha facilitado el propietario. Los propietarios pueden cometer errores o realizar cambios sin notificárnoslo.

Esta información no es contractual y no compromete en modo alguno a XBOAT. No puede ser impugnada por un visitante o un comprador.

Médias

©Xboat

©Xboat

59

Pioneer

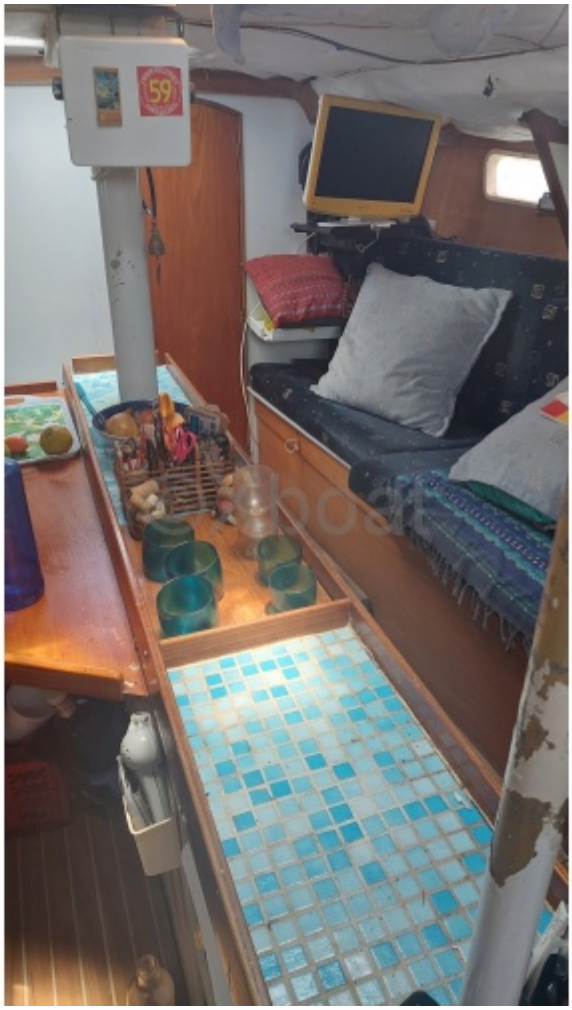
59

THE PANAMA CANAL
ACP
©Xboat

CIEL et MARINE
Récepteur Calculateur A.I.S
Pioneer
ICOM

©Xboat

©Xboat

©Xboat

©Xboat

©Xboat

©Xboat

@Xboat

DEPTH
METRES
SPEED
KTS
DEPTH
TRIP
RESET
WIND
TRUE
APP
disp
true app
vmg
tack
Raymarine
008°
MAG
Track
-1°
+1°
-10°
+10°
Menu
Auto

©xboat

©Xboat

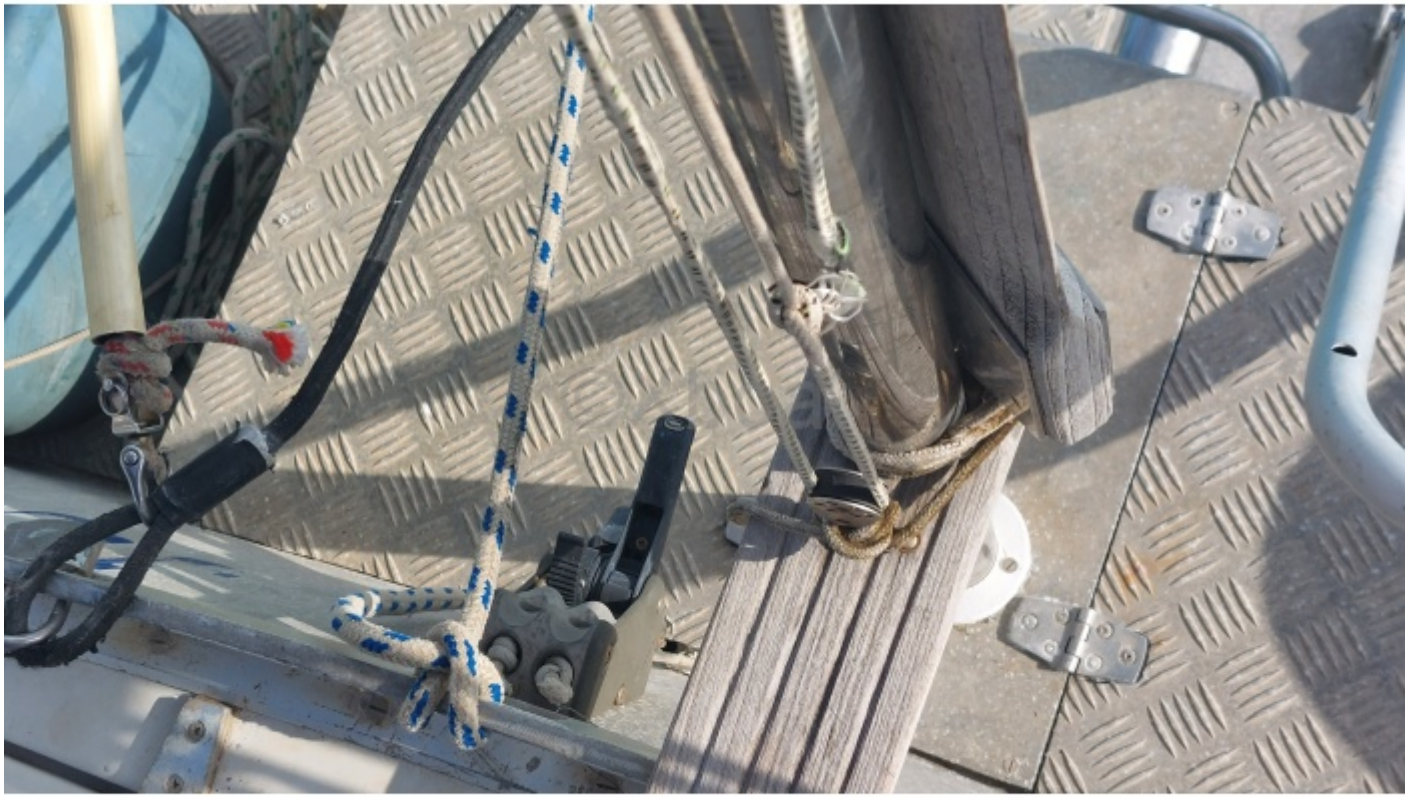

©Xboat

©Xboat

800-6666
31-RNG

DANGER / POIN
DANGER /

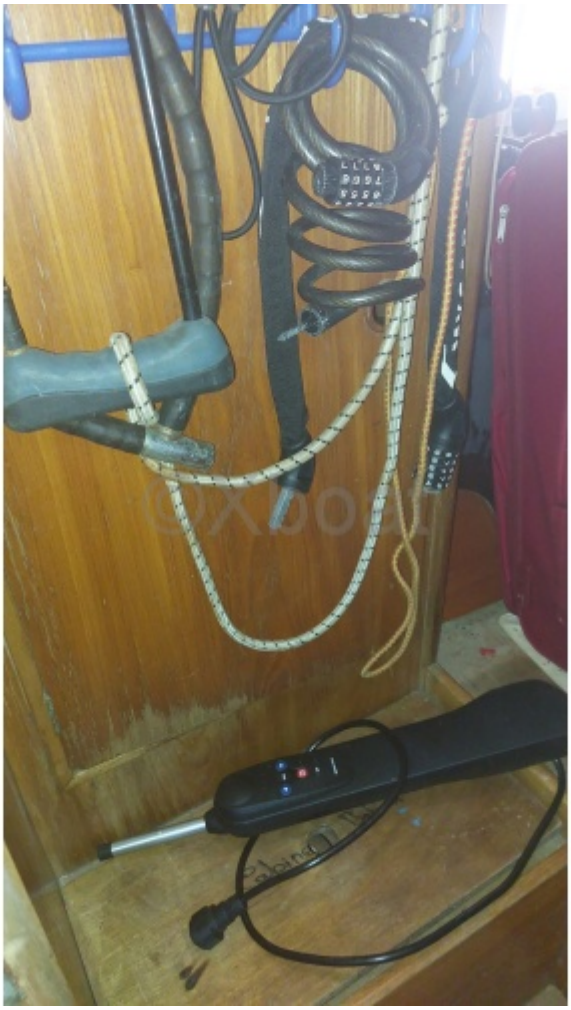

©Xboat