Airon 345 - 2001

https://www.xboat.es/5718-AIRON_AIRON-345.html

General

Constructor : Airon
Año : 2001
Eslora : 9,95
Calado minimo : 0,80
Casco : Monocasco
Región : Francia Med Oriental
Detalles del amarre : Place de Port Payee 2025 ¡Incluido en el precio!
Bandera : France

Subtipo :
Arquitecto :
Material : Fibra
Manga : 3,20
Quilla : No definido
Balsa Salvavidas : Si
Amarre : Si
Leasing en curso : No

Motores

Modelo : KAD 43 Kompressor
Montaje : In Board (IB)
Potencia (CV) : 230
Horas : 1250
Capacidad de combustible : 600

Marca/Fabricante : VOLVO PENTA
Combustible : Diesel
Número : 2

Comentarios del Dueno : mantenido regularmente y seriamente

Transmisión : Apoyos

Acondicionamiento

Cabina Marinero : 0
Inodoro : Electrica
Timonera : No

Cabina Doble : 2
Cuarto de baño : 1
Litera : 4
Flybridge : No

Electrónica

Detalles del radar :
Detalles del piloto :
Detalles de la sonda :
Detalles GPS :
Detalles Plotter :
Convertidor 12/220 : No
Detalles de la potabilizadora :

Radar : No
Piloto auto : No
Sonda : Si
GPS : Si
Plotter : Si
VHF : No
Potabilizadora : No

Equipamiento de cubierta

Pasarela Hidráulica : Si
Plataforma de baño : Si
Toldo de invierno : Si
Capota antirociones : No
Mayor enrollable : No
Detalles de las velas :

Pasarela : Si
Pescantes : No
Molinete eléctrico : Si
Bimini : Si
Cubierta de teca : No
Spinnaker : No

Equipamiento principal

Helice de popa : No
Detalles generador y helice de proa : Paguro 4000

Detalles cargador y AA :
Agua Negras : No
Embarcación auxiliar : No
Detalles ambarcación auxiliar :

Helice de proa : No
Generador : Si
Aire Acondicionado : No
Agua caliente : Si
Flaps : Si
Motor Auxiliar : No

Electrodomésticos

Congelador : No
Micro-ondas : No
Cocina eléctrica : No
Detalles calefacción :
Lava-vajillas : No
TV : No

Hielo : No
Horno : Si
Cocina de gas : Si
Calefacción : No
Lavadora : No
Antena TV : No
TV por satélite : No

Comentarios del Dueno

Información del propietario: Airon 345 mantuvo cuidadosamente, regulando el mantenimiento. Motorización 2 x Volvo Kad 43.

Limitación de responsabilidad : XBOAT presenta los datos de la embarcación tal y como nos los ha facilitado el propietario. Los propietarios pueden cometer errores o realizar cambios sin notificárnoslo.

Esta información no es contractual y no compromete en modo alguno a XBOAT. No puede ser impugnada por un visitante o un comprador.

Médias

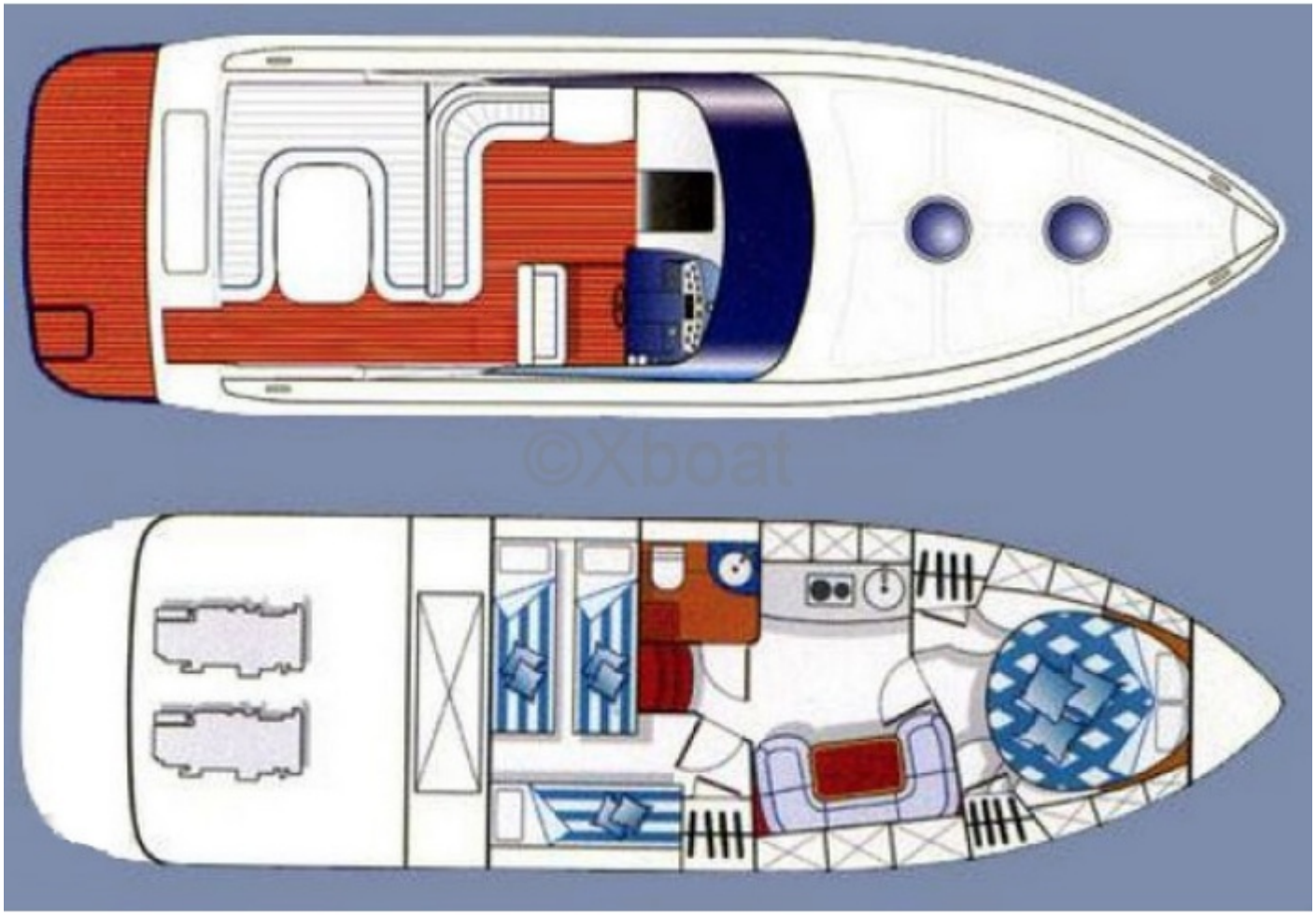
©Xboat

©Xboat

©Xboat

©Xboat
PHARE

PARALLELE
PUMP 1 AR
CAM 2
FLYBRIDGE
AUTOCLAVE
EVAC. GRIGIO
CAM 1
MONITORING
DOCKSTAR
PUMP 2 AV
BATTERIE
MOTEUR
THRUSTER
STEERING
BOW
CLEAR COMMS

©xboat

GARMIN

THRUSTER
INSTR.-LIGHT
ALARM TEST
INSTR.-LIGHT
ALARM TEST

©Xboat

©Xboat

©Xboat

©Xboat

Xboat

©Xboat

©Xboat

©Xboat

PAGURO 4000
©Xboat

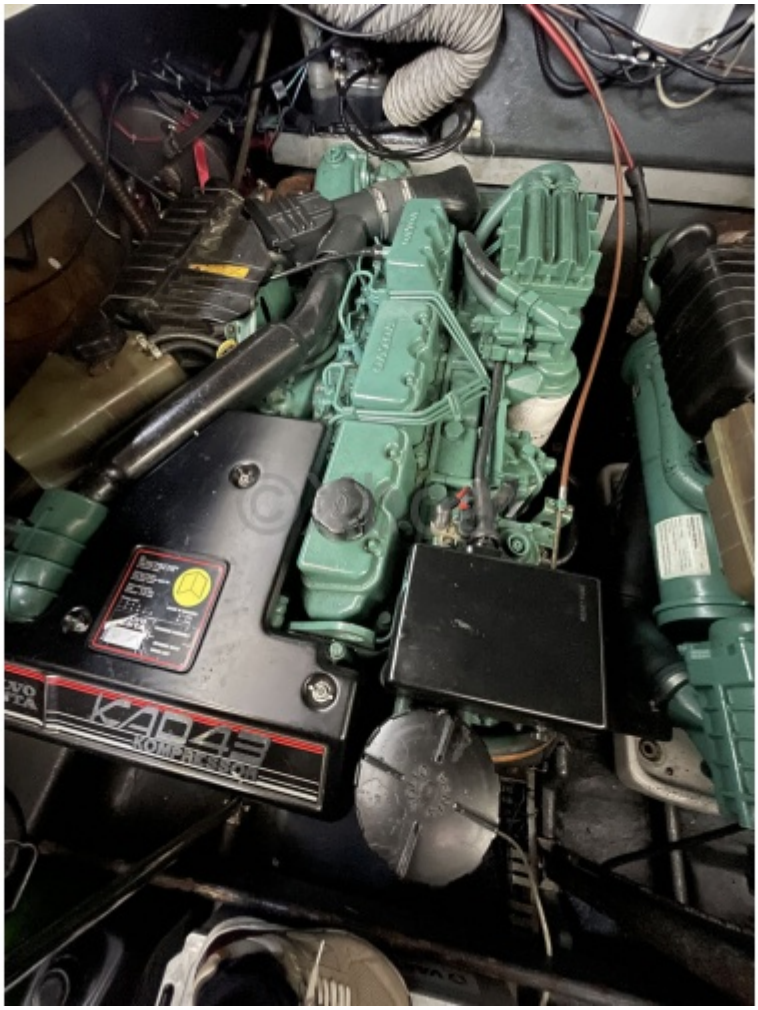
KAD 42
KOMPRESSOR

VOLVO PENTA
KAD44