GUY COUACH 1601 FLY - 1988

https://www.xboat.es/4290-GUY-COUACH_GUY-COUACH-1601-FLY.html

General

Constructor : Guy Couach
Año : 1988
Eslora : 16,01
Calado minimo : 1,25
Casco : Monocasco
Región : Francia Med
Detalles del amarre :
Bandera : France

Subtipo :
Arquitecto :
Material : Fibra
Manga : 4,65
Quilla : No definido
Balsa Salvavidas : No
Amarre : No
Leasing en curso : No

Motores

Modelo : 6V92TA
Montaje : In Board (IB)
Potencia (CV) : 450
Horas : 1100
Capacidad de combustible : 3000

Marca/Fabricante : GM DETROIT DIESEL
Combustible : Diesel
Número : 2
Comentarios del Dueno :
Transmisión : Eje directo

Acondicionamiento

Cabina Marinero : 1
Inodoro : Marino
Timonera : Si
Cabina Doble : 3
Cuarto de baño : 2
Litera : 10
Flybridge : Si

Electrónica

Detalles del radar : Garmin
Detalles del piloto : Garmin
Detalles de la sonda :
Detalles GPS :
Detalles Plotter :
Convertidor 12/220 : Si
Detalles de la potabilizadora :
Radar : Si
Piloto auto : Si
Sonda : Si
GPS : Si
Plotter : Si
VHF : Si
Potabilizadora : No

Equipamiento de cubierta

Pasarela Hidráulica : Si
Plataforma de baño : Si
Toldo de invierno : Si
Capota antirociones : No
Mayor enrollable : No
Detalles de las velas :
Pasarela : Si
Pescantes : Si
Molinete eléctrico : Si
Bimini : Si
Cubierta de teca : No
Spinnaker : No

Equipamiento principal

Helice de popa : No
Detalles generador y helice de proa : KOHLER
Detalles cargador y AA :
Agua Negras : Si
Embarcación auxiliar : No
Detalles ambarcación auxiliar :
Helice de proa : Si
Generador : Si
Aire Acondicionado : Si
Agua caliente : Si
Flaps : Si
Motor Auxiliar : No

Electrodomésticos

Congelador : Si
Hielo : Si
Micro-ondas : Si
Horno : Si
Cocina eléctrica : No
Cocina de gas : No
Detalles calefacción : AIRE ACONDICIONADO REVERSIBLE
Calefacción : Si
Lavadora : Si
Lava-vajillas : No
Antena TV : Si
TV : Si
TV por satélite : No

Comentarios del Dueno

Sitio de Guy Couach.
Las unidades bien mantenidas el último invierno de 2025 fuera del sitio, nueva plataforma de baño de fibra de resina fija, pinturas, polisch de casco, una nueva succión de acampar, árbol de techo, revisión del motor, revisión del motor.
Visitar con cita previa.
El bote Guy Couach 1601 es un yate de lujo construido por el astillero francés Couach en 1988.
El Guy Couach 1601 tiene aproximadamente 16 metros de largo (aproximadamente 52 pies) y tiene un ancho de aproximadamente 4.5 metros. Estas dimensiones lo convierten en un yate a gran escala, que ofrece espacio y comodidad para sus pasajeros.
El diseño del caparazón es elegante y moderno, típico de los yates de esa época. La carcasa generalmente está en fibra de vidrio reforzada, lo que lo hace ligero y resistente.

Limitación de responsabilidad : XBOAT presenta los datos de la embarcación tal y como nos los ha facilitado el propietario. Los propietarios pueden cometer errores o realizar cambios sin notificárnoslo.
Esta información no es contractual y no compromete en modo alguno a XBOAT. No puede ser impugnada por un visitante o un comprador.

Médias

©Xboat

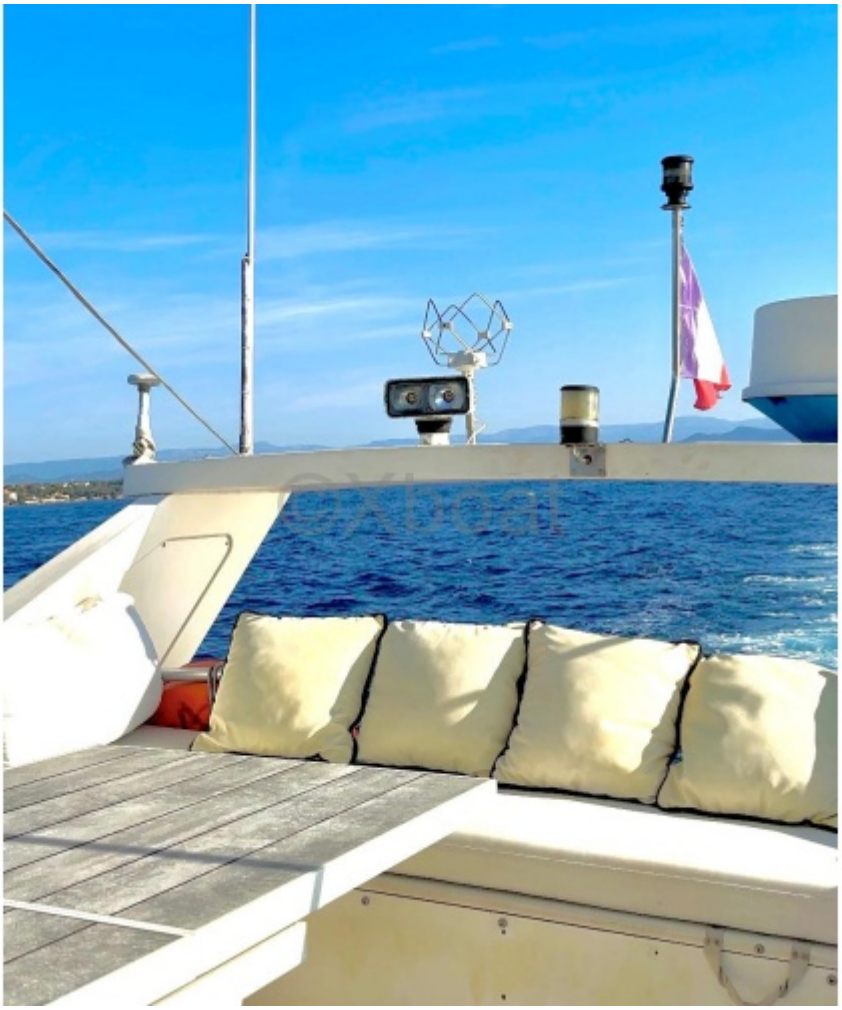

©xboat

©Xboat

©Xboat

©Xboat

©Xboat

©Xboat

©Xboat

©Xboat

©Xboat

©Xboat

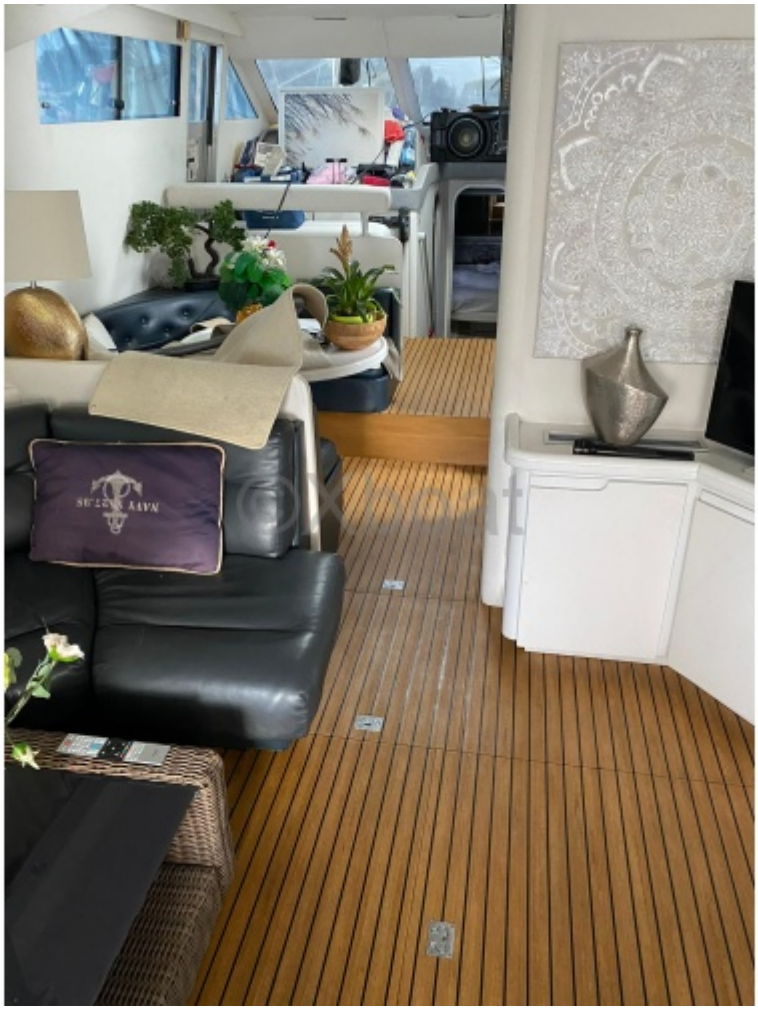

©Xboat

©Xboat

©Xboat

GARMIN

15000KG

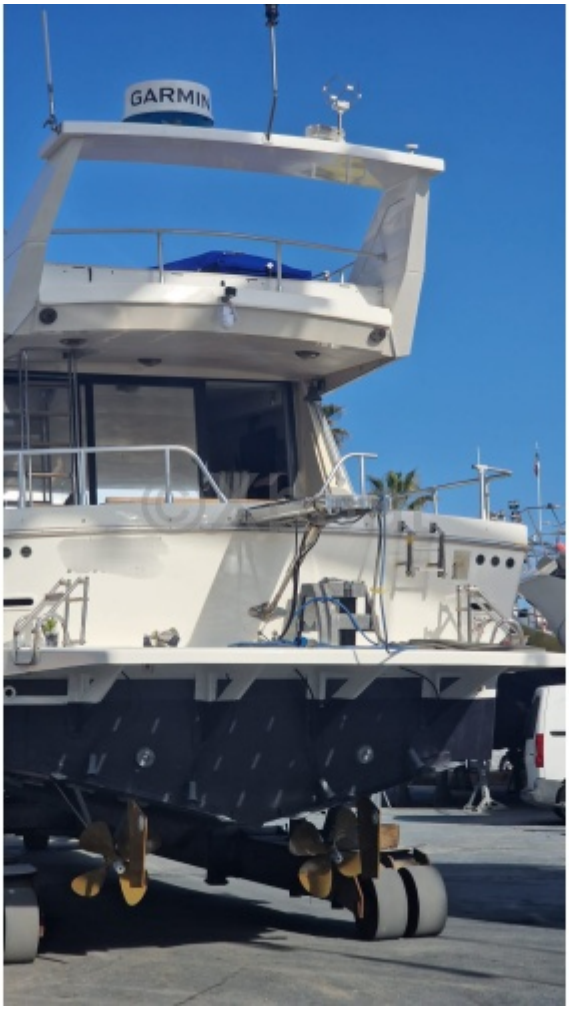
GARMIN

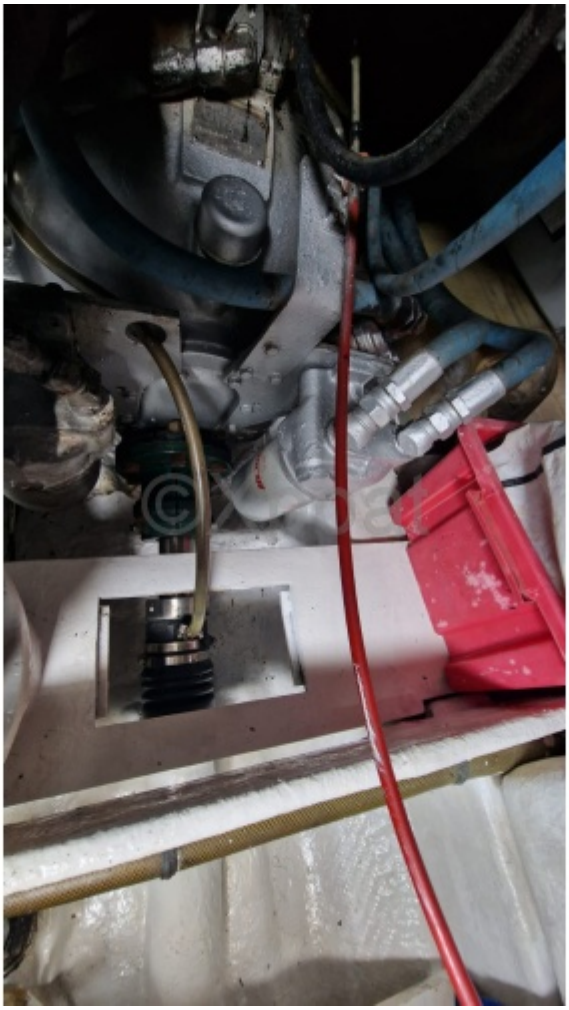

©xboat

GARMI